τα νέα 7 θαύματα του κόσμου

Ψηφίστε
τα νέα 7 θαύματα
του κόσμου!

από τη Σοφία Καρυπίδου
sofia@neolaia.de

Ψηφίστε για την
Ακρόπολη!

www.new7wonders.com

Η Ακρόπολη των Αθηνών (450 - 330 π.Χ.) Αθήνα, Ελλάδα

Οικοδομημένη πάνω στον, γνωστό ως "Ιερό βράχο" των Αθηνών, η Ακρόπολη πρόσφερε δύναμη και προστασία στους πολίτες της. Οι ναοί της Ακρόπολης αποτελούν μερικά από τα πιο διάσημα αρχιτεκτονικά μνημεία της αρχαίας και νεότερης ιστορίας. Σήμερα, ιδιαίτερα ο Παρθενώνας αποτελεί ένα διεθνές σύμβολο του Ελληνικού πολιτισμού.
Μια σχηματική απεικόνιση του ναού εμφανίζεται επίσης στο σύμβολο της UNESCO, δηλώνοντας τον πολιτισμό και την εκπαίδευση.

Ψηφίστε για την Ακρόπολη, επειδή αποτελεί ένα μεγάλο σύμβολο - Πολιτισμού και Δημοκρατίας!

Στις 7 Ιουλίου 2007
θα ανακοινωθούν
τα νέα 7 θαύματα
του κόσμου,
όπως θα ψηφιστούν!

Η πρωτοβουλία
για τα νέα επτά θαύματα
του κόσμου ξεκίνησε από
τον ελβετό παραγωγό,
συγγραφέα και αεροπόρο
Μπέρναρντ Βέμπερ,
αλλά στη συνέχεια,
κι όσο μεγάλωνε
η συμμετοχή των
ψηφοφόρων,
το εγχείρημα γινόταν
πιο επίσημο και
αντικειμενικό.

Εικοσιένα σημεία - μνημεία αναφοράς του πλανήτη βρίσκονται στην τελική φάση της ψηφοφορίας για την ανάδειξη των 7 σύγχρονων θαυμάτων του κόσμου. Ανάμεσά τους και η Ακρόπολη.

Οι 21 συμμετοχές είναι οι εξής:

1. Ακρόπολη, Αθήνα, Ελλάδα
2. Παλάτι της Αλάμπρα, Γρανάδα, Ισπανία
3. Ναός του Ανγκόρ, Καμπότζη
4. Τσίτσεν Ίτζα, Γιουκατάν, Μεξικό
5. Άγαλμα του Χριστού του Λυτρωτή, Ρίο ντε Τζανέιρο, Βραζιλία
6. Κολοσσαίο, Ρώμη, Ιταλία
7.Τα αγάλματα στα Νησιά του Πάσχα, Χιλή
8. Πύργος του Άιφελ, Παρίσι, Γαλλία
9. Σινικό Τείχος, Κίνα
10. Αγία Σοφία, Κωνσταντινούπολη, Τουρκία
11. Ναός Κιομίζου, Κιότο, Ιαπωνία
12. Κρεμλίνο, Μόσχα, Ρωσία
13. Μάτσου Πίτσου, Περού
14. Κάστρο Νοϊσβανστάιν, Φούσεν, Γερμανία
15. Πέτρα, Ιορδανία
16. Η Μεγάλη Πυραμίδα της Γκίζας, Αίγυπτος
17. Άγαλμα της Ελευθερίας, Νέα Υόρκη, ΗΠΑ
18. Στόουνχεντζ, Αμεσμπέρι, Μεγάλη Βρετανία
19. Όπερα του Σίδνεϋ, Αυστραλία
20. Ταζ Μαχάλ, Άγκρα, Ινδία
21. Τιμπουκτού,Μάλι, Αφρική

Από αυτά, μόνο οι πυραμίδες της Γκίζας στην Αίγυπτο κατέχουν μία θέση και στα 7 θαύματα της αρχαιότητας.

Να θυμίσουμε τα 7 θαύματα του αρχαίου κόσμου:

ο Φάρος της Αλεξάνδρειας,

ο Ναός της Αρτέμιδος στην Έφεσο,

το άγαλμα του Δία στην Ολυμπία,

ο Κολοσσός της Ρόδου,

οι Κρεμαστοί Κήποι της Βαβυλώνας,

το Μαυσωλείο της Αλικαρνασσού
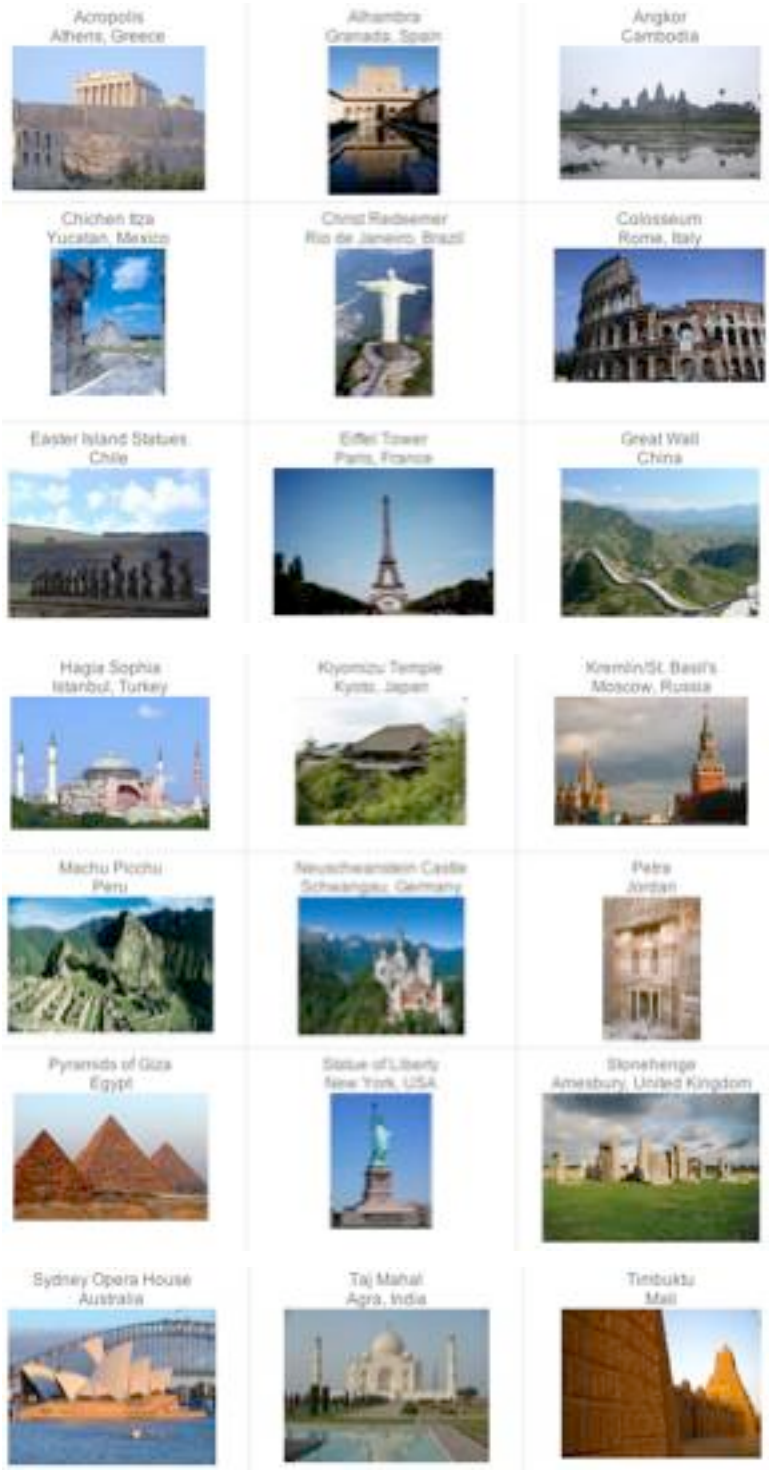
η Πυραμίδα του Χέοπα στην Γκίζα.